

PLAN DE ESTUDIOS CARRERA: AGROINDUSTRIA ALIMENTARIA (MODALIDAD PRESENCIAL, SAN MIGUEL DE URQUQUÍ)

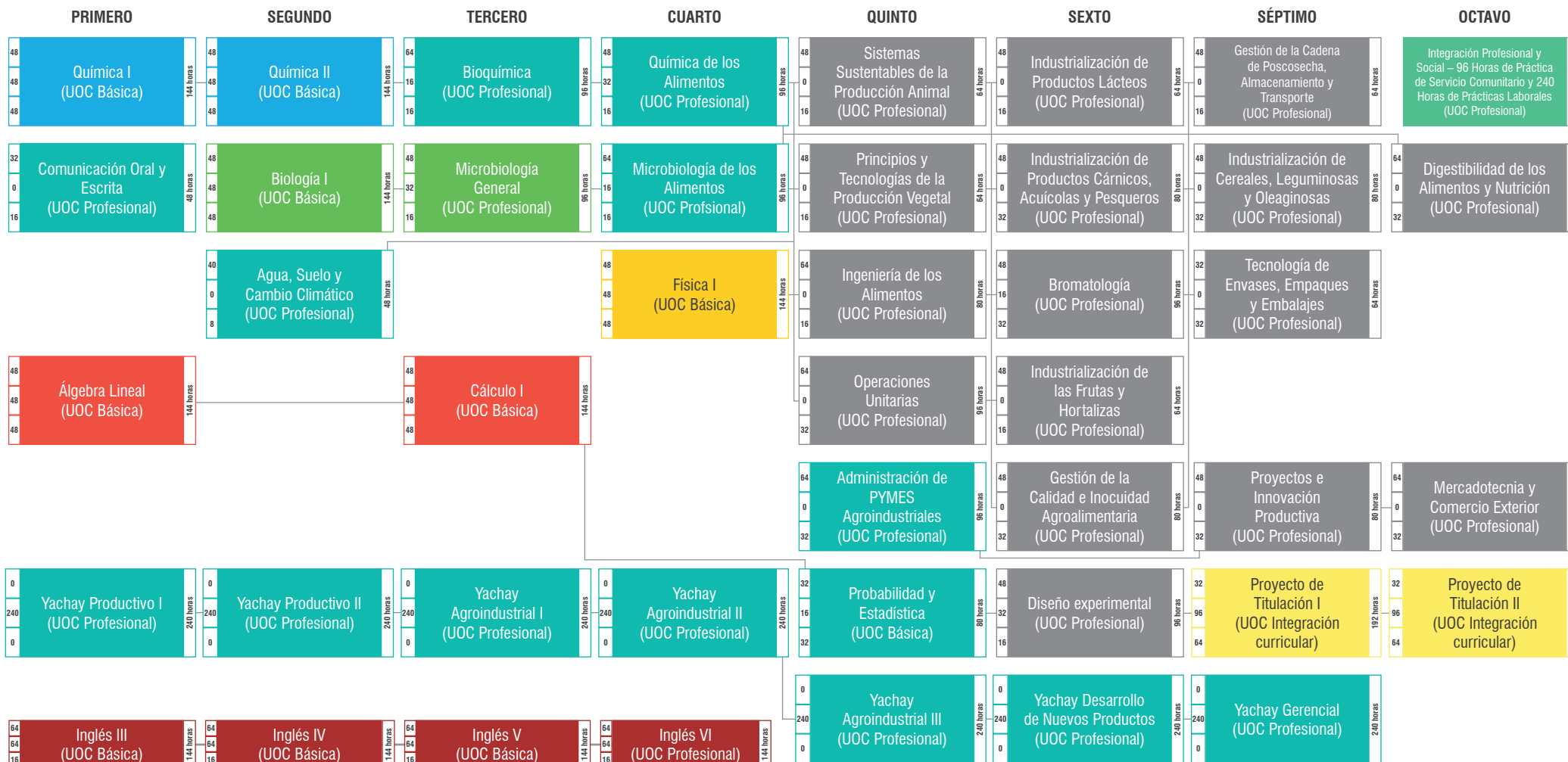

*Inglés I e Inglés II deberán ser aprobados en el semestre de Nivelación y/o durante los programas intensivos de verano

→ **TODOS LOS CURSOS A PARTIR DE QUINTO SEMESTRE SE IMPARTEN EN INGLÉS** ←

TOTAL DE HORAS SEMESTRALES

720	720	720	720	720	720	720	720
-----	-----	-----	-----	-----	-----	-----	-----

TOTAL ASIGNATURAS: 44 **TOTAL HORAS: 5760**

INTEGRACIÓN DEL CONOCIMIENTO E INVESTIGACIÓN

- Discusión de artículos de investigación
- Familiarización con laboratorios y métodos de investigación
- Escritura y expresión oral en ciencia
- Formulación de pequeños proyectos de innovación-investigación
- Ejecución de tareas de investigación asistidas
- Presentación de informes, posters y seminarios de divulgación científica
- Formulación, ejecución y publicación de proyecto de grado
- Comprobación de hipótesis, surgimiento de soluciones innovativas o herramientas didácticas
- Experiencia profesional en prácticas o pasantías

EXPLORA-CONOCE-APRENDE

PRACTICA-CRITICA-CONSTRUYE

INNOVA-INVESTIGA-TRANSFORMA

Total de horas de aprendizaje en contacto con el docente	Nombre de la Asignatura (Unidad de organización curricular)	Total de horas de la asignatura en el semestre
Total de horas de aprendizaje práctico experimental		
Total de horas de aprendizaje autónomo		

Total de horas de aprendizaje en contacto con el docente	1816
Total de horas de aprendizaje práctico experimental	2576
Total de horas de aprendizaje autónomo	1032
Total de horas de prácticas preprofesionales laborales y de servicio comunitario	336
Total:	5760